

Stiklo pertvara A

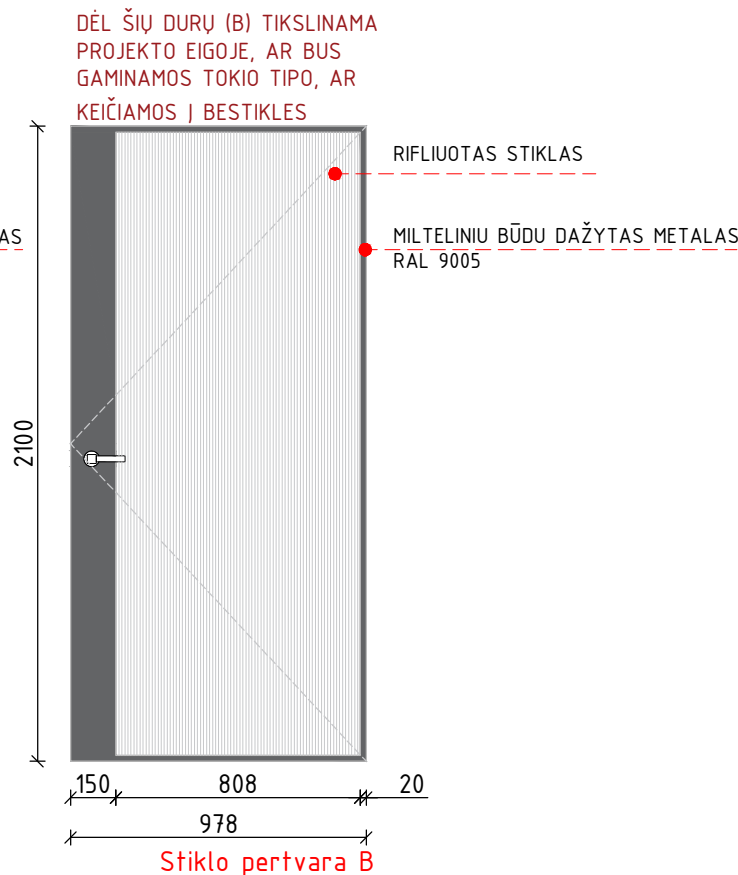

Stiklo pertvara B

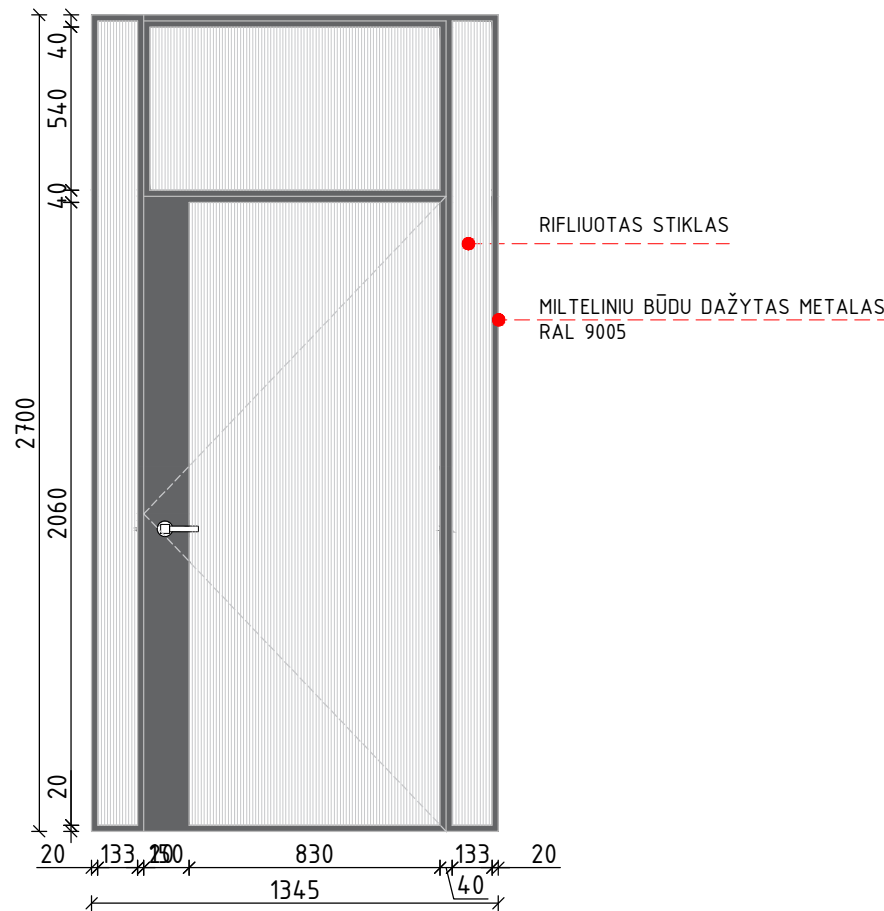

Stiklo pertvara C



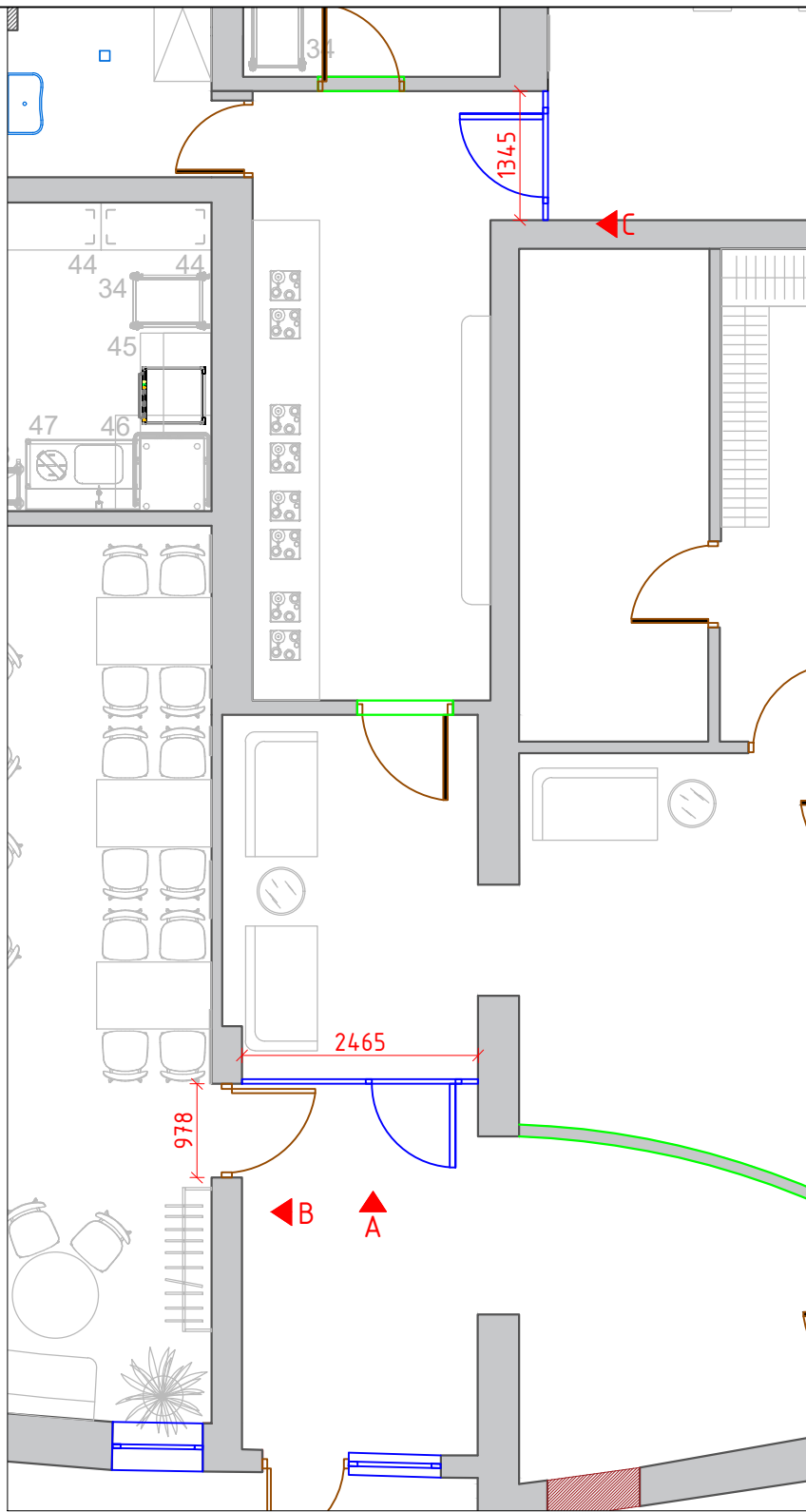

Vizualizacija



Mastelis 1:75

-TAI NĖRA GAMYBINIAI BRĖŽINIAI
-PRIEŠ GAMINANT DURIS BŪTINA ATVYKTI Į
OBJEKTĄ PASIMATUOTI ANGAS
-NURODYTI DURŲ ANGŲ MATMENYS

0	2025-04	KONKURSUI, STATYBAI			
Laida	Išleidimo data	Laidos statusas, keitimo priežastis (jei taikoma)			
Kval. patv. dok. Nr.			Statinio projekto pavadinimas ADMINISTRACINIO PASTATO IR ADMINISTRACINIO PASTATO (GAISRINĖS PASTATO), ADMINISTRACINIŲ PASTATŲ PASKIRTIES GRUPĖS, BURIŲ G. 19, KLAIPĖDA, PAPERASTOJO REMONTO APRAŠAS		
	Žalioji g. 50, Gindulių k., Klaipėdos r. sav. info@projektalis.lt +370 613 07216				
	direktorius	ALGIRDAS LEKSTUTIS			
Kval. patv. dok. Nr.		SIN architektūros studija MB "Architektė", Turgaus g. 1, Klaipėda simona@sinarchstudio.com		Statinio numeris ir pavadinimas, 01, ADMINISTRACINIS PASTATAS	
A 213	PV/ SA PDV	ALGIRDAS STEPONAVIČIUS		Dokumento pavadinimas DETALIZUOTOS STIKLO PERTVAROS M 1:25	
000944	architekt.	SIMONA PIELIKYTĖ			
LT	Statytojas ir/arba užsakovas AB "KN ENERGIES"		Dokumento žymuo PRO_1126-01-A-SA-B.01		Laida
					Lapas
				Lapų	
				1	1